

CAMPIONATO NAZIONALE DI SOCIETÀ

COMITATO
PROVINCIALE
LECCE

C.O.N.I.
U.B.I.
SEZ. RAFFA

CON IL PATROCINIO:
COMUNE DI LECCE
COMUNE DI BRINDISI
COMUNE DI MAGLIE
AMM. PROV. LECCE
REGIONE PUGLIA



CENTRO
SPORTIVO
EDUCATIVO
NAZIONALE



LECCE
9 - 10 NOVEMBRE 1991

Walter
Confezioni
i professionisti

SEMAR VIAGGI
di R. BAGLIVI
LECCE



HIMONT
ITALIA





L'attuale edizione delle fasi finali del Campionato Nazionale di Società, la cui organizzazione ci è stata affidata dalla Sezione Raffa, rappresenta, per il Comitato di Lecce, il riconoscimento dell'UBI ed il premio per il lavoro prestato allo sviluppo e miglioramento dello Sport boccistico nel Salento.

Ci siamo resi subito conto che un'organizzazione di tale portata richiedeva enormi sacrifici per non deludere la fiducia accordataci e, ancor più, per offrire alle Società finaliste il massimo conforto ed un sereno soggiorno.

Le difficoltà incontrate sono state tante ma se siamo riusciti a portare al termine un incarico così oneroso il merito va alla sensibilità degli Sponsors: Walter Confezioni, CSEN, Semar Viaggi, Himont Italia, Super Martel; degli Enti locali patrocinanti: Comune di Lecce, Brindisi e Maglie; dell'Amministrazione Provinciale di Lecce e della Regione Puglia; dei Comuni ospitanti le fasi eliminatorie e di quanti hanno con noi collaborato.

Ci sia permessa la presunzione di un lavoro che saprà offrirVi quanto di meglio la nostra terra sappia offrire, se qualcosa non andrà, scusateci, accettatela come incidente di percorso, comprendeteci quanto noi Vi comprenderemo.

Il Comitato Organizzatore

SALUTO DEL PRESIDENTE NAZIONALE U.B.I.

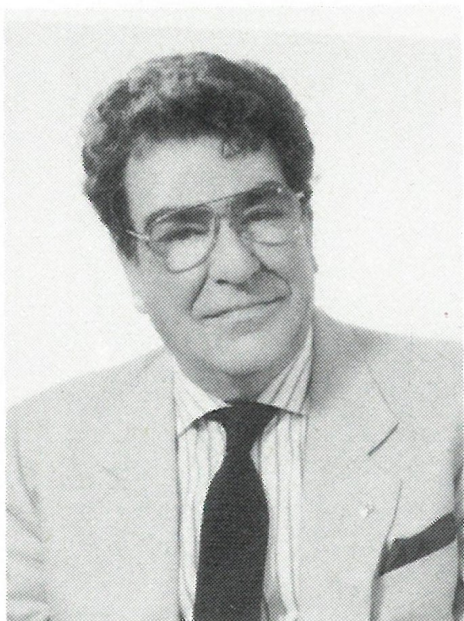

Queste finali dei Campionati di Società rappresentano per il movimento boccistico Italiano un momento di fondamentale importanza. Basti pensare che ben 2.400 atleti delle categorie: "Libera, B e C", hanno dato vita a combattutissime selezioni per riuscire a conquistare uno degli 8 posti di finali disponibili per i colori della propria società.

Lecce, splendida cittadina Pugliese, saprà certamente accogliere con il tipico caldo abbraccio della gente del Sud, i 96 finalisti, i loro tecnici, e i loro dirigenti, mettendo a loro disposizione una impeccabile organizzazione.

Sono convinto che gli appassionati accorreranno numerosissimi sugli spalti, per incitare sportivamente tutti gli atleti che lotteranno senza risparmio per la conquista dello scudetto, per i propri colori sociali, dimostrando ancora una volta come lo sport sappia creare profondo spirito di gruppo e di unione. Saranno certamente momenti di intensa emozione agonistica e di alto livello di gioco, come ormai nella tradizione di ogni competizione del nostro sport.

Dott. Sandro DE SANCTIS



SALUTO DEL PRESIDENTE DI SEZIONE



Le fasi finali del Campionato Italiano di Società, assegnati quest'anno a Lecce, premiano giustamente la tradizione boccistica di una città da sempre valida sostenitrice della nostra disciplina sportiva.

L'edizione 1991 è la premessa fondamentale per la continuità del processo evolutivo del nostro sport.

Il successo raggiunto quest'anno nelle fasi eliminatorie, a cui erano iscritte centinaia di Società in rappresentanza di tutte le Regioni, avvalorava gli sforzi organizzativi e l'impegno degli amici del Comitato Provinciale di Lecce.

Alle Società finaliste, ai giocatori e agli arbitri gli auguri perchè la loro prestazione sia degna dello sport che rappresentano.

Alle autorità, agli Enti, agli sponsor ed al Comitato Organizzatore il grazie da parte mia e di tutto il Settore Raffa della F.I.B.

Piero MUTTI

SALUTO DEL PRESIDENTE REGIONALE U.B.I.

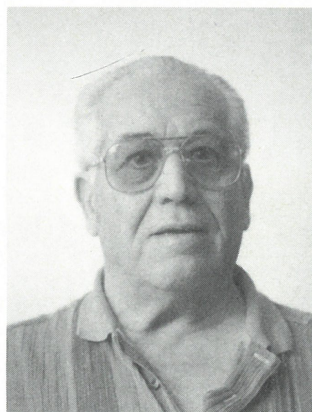

Per la prima volta la Provincia di Lecce ospita la finale del Campionato per Società nella ridente e bellissima città di Maglie con il nuovissimo bocciodromo, fiore all'occhiello dell'Amministrazione Comunale e ciò è motivo di legittimo orgoglio non solo per il mondo sportivo ma per tutta la Puglia.

L'avvenimento sportivo è occasione di incontro per sviluppare un rapporto di amicizia e di rispetto.

Nel porgere, quindi, il caloroso saluto di benvenuto a tutti i partecipanti auguro un felice soggiorno confortato da una squisita ospitalità, caratteristica naturale della gente di Puglia della quale i Salentini ne vanno orgogliosi.

Sono certo che la manifestazione preparata con scrupoloso impegno dal Comitato Organizzatore, troverà nell'ottima riuscita il coronamento di tanti sacrifici affinché ciascuno di Voi possa conservare di questo breve soggiorno un gradito ricordo.

Alfredo ANTONUCCI



SALUTO DEL PRESIDENTE DEL COMITATO DI LECCE



Lo sport è gioia di vivere, desiderio di esprimersi in libertà, tensione a realizzare compiutamente se stessi attraverso l'impegno personale, l'incontro ed il confronto con gli altri, il rapporto con la natura e l'ambiente sociale.

Le conquiste scientifiche e le applicazioni tecnologiche, la diffusione delle informazioni e le trasformazioni economiche hanno profondamente cambiato il volto del mondo.

Sono enormemente migliorate le condizioni di vita di gran parte dell'umanità, ma nuovi pericoli sono sorti per la salute fisica e psichica per l'armonico sviluppo della personalità; il maggiore e più diffuso benessere non è valso ad eliminare le tensioni ed i conflitti sociali, a contrastare la violenza, a impedire soprattutto tra i giovani l'insorgere di stati di smarrimento, solitudine e angoscia, il diffondersi del flagello della droga.

Lo sport costituisce un mezzo eccezionale per la tutela della salute, per ridurre le tensioni psicofisiche, per migliorare le condizioni di vita, per affermare la partecipazione democratica, per la formazione della gioventù, per diffondere fiducia e amicizia.

Tutti insieme dobbiamo prendere coscienza del grande ruolo che lo sport, particolarmente la nostra attività per i processi associativi connessi, può svolgere per queste finalità di promozione umana e sociale.

Con questo spirito abbiamo organizzato il Campionato Nazionale di Società, con questi sentimenti, Lecce, Brindisi e Maglie, vi attendono.

Nel ringraziare i Sindaci dei Comuni interessati e le Amministrazioni patrocinate per la loro fattiva collaborazione, mi auguro, pertanto, che l'edizione '91 del Campionato Nazionale di Società, possa soddisfare le esigenze di tutti ma, soprattutto, possa rappresentare un messaggio di solidarietà, pace e fratellanza.

Massimino MALINCONICO

SALUTO DEL PRESIDENTE NAZIONALE C.S.E.N. PER IL CAMPIONATO NAZIONALE U.B.I.



In occasione del Campionato Nazionale U.B.I. sono lieto di inviare a nome mio personale e del C.S.E.N. tutti i migliori auguri per una felice riuscita della vostra manifestazione.

Il C.S.E.N. attraverso il Comitato Provinciale di Lecce ha fornito tutta la sua disponibilità collaborativa per una così importante iniziativa che vede lo sport trionfare non solo per i suoi valori agonistici, ma soprattutto per il suo valore sociale e morale.

Come Centro Sportivo Educativo Nazionale non solo siamo Lieti di collaborare alla vostra manifestazione, ma restiamo a disposizione per ulteriori iniziative comuni finalizzate alla crescita sportiva e sociale del Vostro paese.

Francesco PROIETTI



COMITATO PROMOTORE

| | |
|----------------------------|--|
| Avv. Vito Chiarelli | Presidente Regionale CONI Puglia |
| Avv. Mario Marini | Presidente Provinciale CONI Lecce |
| Dott. Nicola Cainazzo | Presidente Provinciale CONI Brindisi |
| Dott. Sandro De Sanctis | Presidente Nazionale U.B.I. |
| Sig. Piero Mutti | Presidente U.B.I. Sezione Raffa |
| Rag. Romolo Rizzoli | Segretario Nazionale U.B.I. |
| Ing. Giuseppe Baldoni | Consigliere Naz.le Sez. Raffa U.B.I. |
| Sig. Mario Milito | Consigliere Naz.le Sez. Raffa U.B.I. |
| Geom. Mario Cervini | Consigliere Naz.le Sez. Raffa U.B.I. |
| Sig. Pietro Brucciani | Consigliere Naz.le Sez. Raffa U.B.I. |
| Sig. Antonio Rosania | Consigliere Naz.le Sez. Raffa U.B.I. |
| Sig. Nazareno Sagripanti | Consigliere Naz.le Sez. Raffa U.B.I. |
| Sig. Gino Tontini | Consigliere Naz.le Sez. Raffa U.B.I. |
| Sig. Alfredo Antonucci | Presidente regionale Puglia U.B.I. |
| Sig. Massimino Malinconico | Pres. Comitato Prov.le U.B.I. Lecce |
| Sig. Luigi Denotarpietro | Pres. Comitato Prov.le U.B.I. Brindisi |



COMITATO D'ONORE

SEN. GIORGIO DE GIUSEPPE
SEN. GENNARO ACQUAVIVA
SEN. GIUSEPPE GIACOVAZZO
SEN. MARIA ROSARIA MANIERI
SEN. EMILIO PULLI
ON. PINO LECCISI
ON. SALVATORE MELELEO
ON. BRUNO ANTONUCCI
ON. ANTONIO LIA
ON. CLAUDIO SIGNORILE
ON. BIAGIO MARZO
ON. DAMIANO POTÌ
ON. ANTONIO BARGONE
ON. ANTONIO BRUNO
ON. MASSIMO D'ALEMA
ON. BIANCA GELLI
ON. GAETANO GORGONI
ON. DOMENICO MENNITI
ON. ADRIANA POLI BORTONE
ON. MARIO TOMA
DOTT. MARIO ANNESE
DOTT. MICHELE BELLOMO
DOTT. VITTORIO STELO
COMM. FRANCESCO CORVAGLIA
DOTT. GIORGIO ROSARIO COSTA
DOTT. GIUSEPPE MARCHIONNA
ING. FRANCESCO CHIRILLI
MONS. COSMO FRANCESCO RUPPI
MONS. VINCENZO FRANCO
AVV. CESARE LIA
DOTT. TOMMASO BORGIA
ARCH. RENATO MAZZOTTA
DOTT. PAOLO CHIANTERA
PROF. FRANCO CHILLA
PROF. LUIGI CAROPPO
PROF. VITTORIO POTÌ
AVV. ARRIGO GATTAI
DOTT. MARIO PESCANTE
AVV. VITO CHIARELLI
AVV. MARIO MARINI
DOTT. NICOLA CAINAZZO
AVV. LEONE DE CASTRIS
DOTT. SERGIO DORIA
PROF. FRANCESCO PROIETTI
SIG. ALDO ACCETTURA
ING. MARIO STASI
SIG. ALFREDO ANTONUCCI
SIG. LUIGI DENOTARPIETRO
SIG. PIERINO ZANELLA
SIG. ANTONIO PALMIERI
PROF. GIOVANNI ADAMI

Vice Presidente Vicario Senato
Senato della Repubblica
Senato della Repubblica
Senato della Repubblica
Senato della Repubblica
Deputato Parlamentare
Deputato Parlamentare
Deputato Parlamentare
Deputato Parlamentare
Deputato Parlamentare
Deputato Parlamentare
Deputato Parlamentare
Deputato Parlamentare
Deputato Parlamentare
Deputato Parlamentare
Deputato Parlamentare
Deputato Parlamentare
Deputato Parlamentare
Deputato Parlamentare
Deputato Parlamentare
Deputato Parlamentare
Presidente Consiglio Regionale Puglia
Presidente Giunta Regionale Puglia
Prefetto Lecce
Sindaco Lecce
Presidente Provincia Lecce
Sindaco Brindisi
Sindaco Maglie
Arcivescovo Lecce
Arcivescovo Otranto
Assessore allo Sport Regione Puglia
Assessore allo Sport Lecce
Assessore allo Sport Provincia Lecce
Assessore allo Sport Comune Brindisi
Assessore allo Sport Comune Maglie
Assessore LL. PP. Provincia Lecce
Consigliere Reg.le Puglia
Presidente Nazionale C.O.N.I.
Segretario Generale C.O.N.I.
Presidente Delegazione Reg.le C.O.N.I.
Presidente Provinciale C.O.N.I. Lecce
Presidente Provinciale C.O.N.I. Brindisi
Presidente C.C.I.A.A. Lecce
Presidente Associazione Industriali Lecce
Presidente Nazionale C.S.E.N
Presidente Prov.le C.S.E.N
Presidente Panathlon - Lecce
Presidente Reg.le U.B.I. Puglia
Presidente Prov.le U.B.I. Brindisi
Presidente Prov.le U.B.I. Taranto
Presidente Prov.le U.B.I. Bari
Presidente Prov.le U.B.I. Foggia



COMITATO ORGANIZZATORE

UFFICIO DI PRESIDENZA

Sig. Raffaele Fitto
Sig. Massimino Malinconico

Presidente Onorario
Presidente

Cons. Reg.le Puglia Pres. Onorario
Presidente Com. Prov.le Lecce

SEGRETERIA

Sig. Fernando Gorgoni
Sig. Antonio Errico
Sig.na Rosalba Sederino
Sig.na Teresa Ponzio
Sig.na Gina Giannaccari

Responsabile

Vice Pres. Vicario Com. Prov.le Lecce
Cons. Com. Prov.le U.B.I. Lecce
Addetta Segreteria Prov.le Coni
Addetta Segreteria Prov.le Coni
Collaboratrice Com.le Lecce

TRASPORTI - LOGISTICA

Sig. Gabriele De Carlo
Sig. Vincenzo Pastore
Sig.na Sonia Santese
Sig.na Daniela Toma
Sig.na Sonia Sperti
Sig.na Serena Malinconico

Responsabile

Segretario Com. Prov.le Lecce
Cons. Com.le Lecce
Collaboratrice Com. Prov.le Lecce
Collaboratrice Com. Prov.le Lecce
Collaboratrice Com. Prov.le Lecce
Collaboratrice Com. Prov.le Lecce

TECNICO - ARBITRALE

Prof. Franco Chilla
Prof. Giuseppe Parisi
Sig. Rocco Longo
Sig. Claudio Giannone

Responsabile Arbitrale
Responsabile Tecnica

G.A.P. U.B.I. Lecce
C.T.P. U.B.I. Lecce
Consigliere Reg.le Lecce
Consigliere Prov.le U.B.I. Lecce

PUBBLICHE RELAZIONI

Sig. Alfredo Antonucci
Sig. Renato Della Tommasa
Sig. Umberto Toma
Sig. Franco Denotarpietro

Responsabile

Presidente Reg.le U.B.I. - Puglia
Vice Presidente U.B.I. Lecce
Consigliere Prov.le U.B.I. Lecce
Consigliere Prov.le U.B.I. Brindisi

STAMPA

Sig. Carmen Mancarella
Dott. Domenico Faivre
Dott. Antonio Corcella
Dott. Elio Donno
Dott. Marcello Favale
Dott. Toti Gentile
Sig. Ludovico Malorgio
Sig. Gianni De Giorgi
Sig. Lino De Lorenzis
Dott. Annalisa Fantini

Responsabile

Addetto stampa Com. Prov. U.B.I. Lecce
Gazzetta del Mezzogiorno
Quotidiano
Corriere dello Sport
Rai Tre Regionale
Gazzetta dello Sport
Corriere dello Sport
Canale 8
Telelecce Barbano
Telenorba



PROGRAMMA

Raggruppamento e sistemazione presso il Grand'Hotel Tiziano e dei Congressi.

Ufficio di Segreteria Presso Grand'Hotel Tiziano dalle ore 16 alle ore 20,30 di giovedì 7 novembre 1991, dalle ore 9,00 alle ore 13,00 e dalle 16,00 alle 20,30 di venerdì 8 novembre 1991.

GIOVEDÌ 7 NOVEMBRE 1991 dalle ore 16.00 alle ore 22.00

Trasferimento a cura dell'organizzazione delle delegazioni in arrivo alla stazione F. S. e all'aeroporto di Brindisi.

Sistemazione in albergo.

VENERDÌ 8 novembre 1991

- | | |
|-----------|--|
| Ore 8,30 | Trasferimento presso i bocciodromi per gli allenamenti. |
| Ore 12,30 | Rientro |
| Ore 13,00 | Pranzo |
| Ore 15,30 | Trasferimento presso i bocciodromi per gli allenamenti. |
| Ore 19,30 | Rientro |
| Ore 20,00 | Cena |
| Ore 17,00 | Palazzo dei Celestini Amministrazione Provinciale di Lecce. Il Presidente della Provincia ed il Sindaco di Lecce riceveranno i Capi delegazione e le autorità sportive Federali. |
| Ore 19,00 | Comune di Brindisi. Incontro del Sindaco con gli organizzatori e le autorità sportive Federali. |

SABATO 9 novembre 1991

- | | |
|-----------|---|
| Ore 8,00 | Partenza per i campi di gioco |
| Ore 9,00 | Saluto del Presidente della Società e del Sindaco. Inizio incontri quarti di finale |
| Ore 13,00 | Rientro in albergo e pranzo |
| Ore 15,30 | Partenza per i campi di gioco |
| Ore 16,30 | Inizio incontri di semifinale |
| Ore 20,30 | Rientro in albergo e cena. |

DOMENICA 10 novembre 1991

- | | |
|-----------|--|
| Ore 7,45 | Partenza per il Bocciodromo di Maglie |
| Ore 8,45 | Presentazione delle squadre finaliste |
| Ore 9,00 | Inizio incontri - FINALI - Al termine premiazione e proclamazione delle Società Campioni d'Italia 1991. |
| Ore 13,00 | Rientro in albergo - pranzo - |
| Ore 16,00 | Partenza delle delegazioni, rientro in sede. |



PROGRAMMA DEI TRASPORTI CAMPIONATO NAZIONALE SOCIETÀ 1991

GIOVEDÌ 7/11/91

DALLE ORE 15.00 ALLE ORE 22.00

Arrivo delle delegazioni trasporto da stazione F. S. e da aerostazione Brindisi per Hotel TIZIANO.

VENERDÌ 8/11/91

DALLE ORE 8,30 ALLE ORE 12.45

DALLE ORE 15.00 ALLE ORE 19.45

Trasporto delle delegazioni per gli allenamenti.

SABATO 9/11/91

DALLE ORE 8.00 ALLE ORE 12.45

Trasporto delegazioni per gli incontri della prima fase.

DALLE ORE 14.30 ALLE ORE 20.00

Trasporto delegazioni per gli incontri della seconda fase.

DOMENICA 10/11/91

DALLE ORE 8.00 ALLE ORE 13.30

Trasporto delegazioni per gli incontri di finale.

ORE 14.00 RIENTRO IN ALBERGO - PRANZO -

Trasporto delegazioni per stazione F. S. e aerostazione di Brindisi.

Itinerario autobus giorni venerdì e sabato mattina:

bus n 1 - per Società LECCE e per l'Organizzazione;

bus n 2 - per Società BRINDISI;

bus n 3 - per Società CALIMERA;

bus n 4 - per Società SPECCHIA - MAGLIE.

Itinerario autobus giorno domenica mattina: per bocciodromo CITTÀ DI MAGLIE.

bus n 1 - per Organizzazione;

bus n 2 - per Direttore Gara e Arbitri;

bus n 3-4-5 - per Delegazioni e Squadre finaliste.



Brindisi

Lecce

Castri

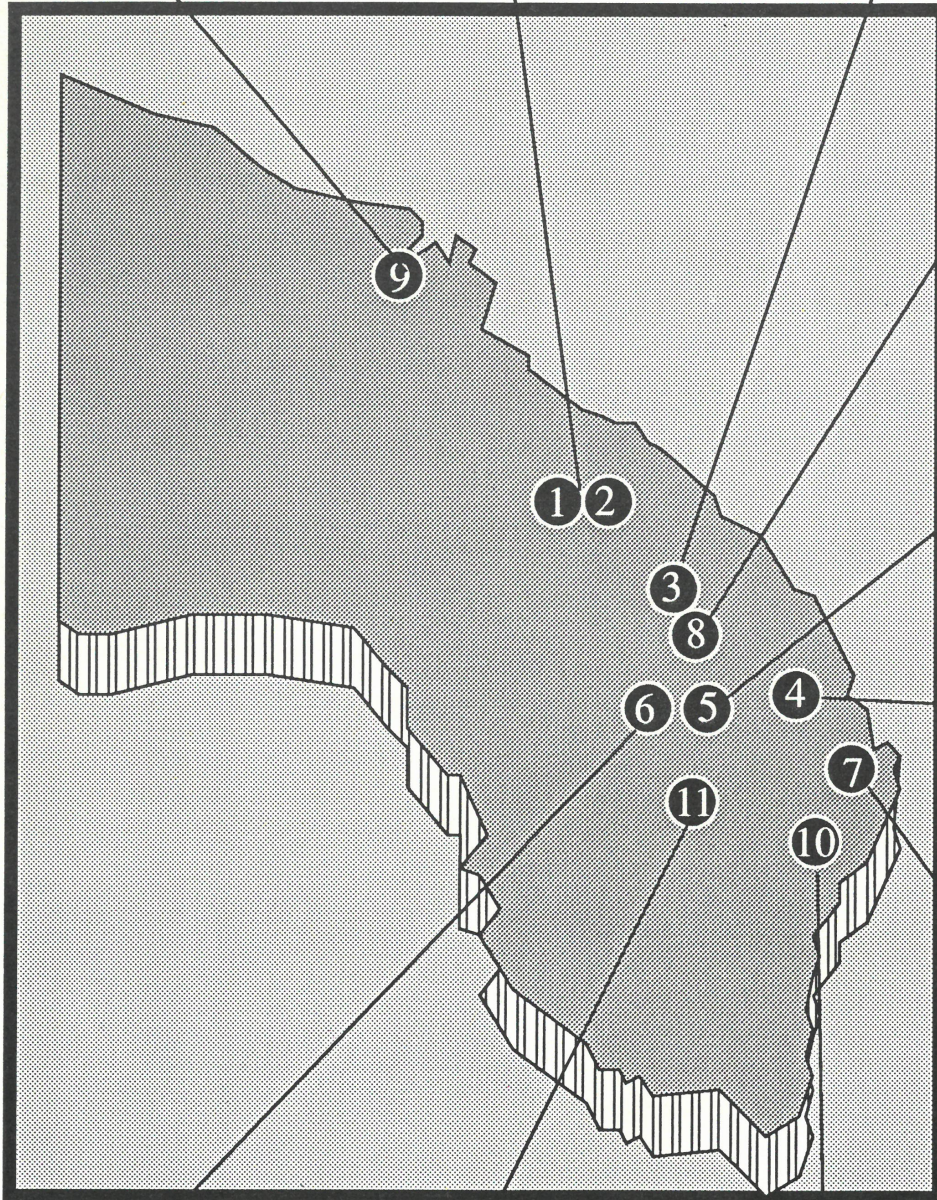

Calimera

Martano

Borgagne

Otranto

Zollino

Maglie

Minervino



CAMPIONATO NAZIONALE PER SOCIETÀ - 1991
ELENCO DEI BOCCIODROMI PER LA MANIFESTAZIONE

| N | IMPIANTI DENOMINAZIONE | BOCCIODROMI | | NUMERO CORSIE | MISURE CORSIE | TIPO TERRENO | UTILIZZO | | |
|----|---------------------------|-----------------------|-----------|------------------|------------------|-----------------|----------------|-------------------|------------------|
| | | INDIRIZZO | LOCALITÀ | | | | SABATO MATTINA | SABATO POMERIGGIO | DOMENICA MATTINA |
| 1 | CRAL MONOPOLIO | Via D. Birago | LECCE | 2 | 26,70x4,00 | CEMENTO | ELIMINATORIE | _____ | _____ |
| 2 | C.R.C.A. S. ROSA | Via Adige | LECCE | 2 | 26,70x4,00 | CEMENTO | ELIMINATORIE | _____ | _____ |
| 3 | CALIMERESE | Via Nuovo Stadio | CALIMERA | 4 | 26,50x4,00 | SINTETICO | ELIMINATORIE | SEMIFINALE | _____ |
| 4 | MARTANESE-GRECANICA | Via S. Giovanni Bosco | MARTANO | 2 | 26,50x4,00 | CEMENTO | ELIMINATORIE | _____ | _____ |
| 5 | ZOLLINESE | Via Bari | ZOLLINO | 2 | 26,00x4,00 | CEMENTO | ELIMINATORIE | _____ | _____ |
| 6 | BIANCO VERDE | Via Giovanni XXIII | CASTRI | 4 | 26,50x4,00 | CEMENTO | ELIMINATORIE | _____ | _____ |
| 7 | BORGAGNESE | Via S. Andrea | BORGAGNE | 2 | 26,30x4,00 | CEMENTO | ELIMINATORIE | _____ | _____ |
| 8 | OTRANTINA | Via Alimini | OTRANTO | 2 | 27,00x4,00 | CEMENTO | ELIMINATORIE | _____ | _____ |
| 9 | SPECCHIESE | Via Kennedy | MINERVINO | 2 | 26,30x4,00 | SINTETICO | ELIMINATORIE | SEMIFINALE | _____ |
| 10 | S. ELIA | Via Mantegna | BRINDISI | 2 | 26,50x4,00 | SINTETICO | ELIMINATORIE | SEMIFINALE | _____ |
| 11 | CITTÀ DI MAGLIE | Via S. M. di Leuca | MAGLIE | 6 | 27,40x4,00 | SINTETICO | | SEMIFINALE | FINALI |

COMITATO PROVINCIALE U.B.I. Sez. Raffa
COMITATO ORGANIZZATORE - Lecce - Via N. Sauro, 55 - Tel - Fax 0832/46407



**CAMPIONATI ITALIANI DI SOCIETÀ CATEGORIA "LIBERA" B.C.
LECCE 1991**

ORGANIGRAMMA TECNICO - ARBITRALE

SETTORE TECNICO NAZIONALE

| | |
|-------|--------------------|
| Geom. | Mario Cervini |
| Sig. | P. Luigi Farina |
| Sig. | Giuseppe Cremonese |
| Sg. | Giulietto Mearini |

SETTORE NAZIONALE ARBITRALE

| | |
|-------|-------------------|
| Ing. | Giuseppe Barboni |
| Prof. | Alfeo Tomei |
| Prof. | Franco Chilla |
| Rag. | G. Franco Milozzi |

DIRETTORE DI GARA

SIG. GENNARO VITOLO ARBITRO NAZIONALE DI SALERNO

COMMISSARI DI CAMPO

| | | |
|------------|----------|---------------|
| Agata | Antonio | MATERA |
| Bastianoni | Giuseppe | PESARO |
| Bedini | Luigi | MACERATA |
| Carinci | Giacomo | FROSINONE |
| Ferrara | Antonio | MATERA |
| Palombo | Sandro | FROSINONE |
| Paolini | Loredano | ASCOLI PICENO |
| Pavone | Pierino | ANCONA |
| Sperduti | Giovanni | FROSINONE |
| Zauli | Andrea | FROSINONE |

ARBITRI DI PARTITA

| | | | |
|----------------|------------|------------|-----------|
| Avantaggiato | Salvatore | Margiotta | Antonio |
| Barbutto | Cosimo | Marra | Leonardo |
| Calzolaro | Femando | Marra | Pantaleo |
| Capasa | Leonardo | Morello | Renato |
| Capone | Antonio | Pastore | Luigi |
| Congedo | Marco | Pellè | Vito |
| De Carlo | Antonio | Perrone | Salvatore |
| Didonfrancesco | Vito | Portaluri | Giuseppe |
| Duma | Alessandro | Provenzano | Nicola |
| Filoni | Antonio | Silvestri | Antonio |
| Galati | Giovanni | Tamborrino | Pantaleo |
| Giannetta | Giuseppe | Tomese | Luigi |
| Greco | Antonio | Vadrucci | Ottavio |
| Greco | Antonio | Zacheo | Marcello |
| Leo | Ottavio | Zollino | Mario |



**PROGRAMMA FASE FINALE
CAMPIONATO ITALIANO DI SOCIETÀ 1991**

| CATEG. | SOCIETÀ | COMITATO | "NUMERO" BOCCIODROMO | | | | | |
|----------------|----------|---------------|--------------------------------|-----------------|------------------|----|----------|--|
| DA SORTEGGIARE | | | BOCCIODROMO CITTÀ DI MAGLIE | | | | | |
| | | | | | | 1 | | |
| | | | | | | 2 | 9 | |
| | | | | | | 3 | | |
| | | | | | | 4 | 8 | |
| | | | | | | | | |
| DA SORTEGGIARE | | | BOCCIODROMO CITTÀ DI MAGLIE | | | | | |
| | | | | | | 3 | | |
| | | | | | | 5 | 8 | |
| | | | | | | 6 | | |
| | | | | | | 7 | 10 | |
| | | | | | | | | |
| DA SORTEGGIARE | | | BOCCIODROMO CITTÀ DI MAGLIE | | | | | |
| | | | | | | 8 | | |
| | | | | | | 9 | 11 (1/2) | |
| | | | | | | 8 | | |
| | | | | | | 10 | 11 (3/4) | |
| | | | | | | | | |
| | INCONTRO | GIORNO ORA | SABATO 9.00 | SABATO 15.30 | DOMENICA 9.00 | | | |



SABATO 9/11/1991

ORE 9.00

| BOCCIODROMO | | IMP. | CAT. | COMMISSARIO | | ARBITRI DI PARTITA | |
|--------------|-----------|------|------|-------------|----------|--------------------|----------------|
| S. Rosa | LECCE | 1 | | Ferrara | Antonio | Greco | Morello |
| Monopoli | LECCE | 2 | | Palombo | Sandro | Tornese | Avantaggiato |
| Bianco Verde | CASTRI' | 3 | | Pavone | Pierino | Pellè | Didonfrancesco |
| Borgagnese | BORGAGNE | 4 | | Paolini | Loredano | Leo | Tamborrino |
| Bianco Verde | CASTRI' | 3 | | Pavone | Pierino | Silvestri | Marra P. |
| Martanese | MARTANO | 5 | | Carinci | Giacomo | Capasa | Marra L. |
| Zollinese | ZOLLINO | 6 | | Bedini | Luigi | Duma | Zollino |
| Otrantina | OTRANTO | 7 | | Zauli | Andrea | Portaluri | Filoni |
| Calimerese | CALIMERA | 8 | | Bastianoni | Giuseppe | Zacheo | Pastore |
| S. Elia | BRINDISI | 9 | | Agata | Antonio | Margiotta | Barbuto |
| Calimerese | CALIMERA | 8 | | Bastianoni | Giuseppe | De Carlo | Capone |
| Specchiese | MINERVINO | 10 | | Sperduti | Giovanni | Giannetta | Galati |

SEMIFINALI SABATO 9/11/1991

ORE 15.30

| | | | | | | | |
|------------|-----------|----|--|------------|----------|----------------|------------|
| S. Elia | BRINDISI | 9 | | Agata | Antonio | Margiotta | Barbuto |
| Calimerese | CALIMERA | 8 | | Bastianoni | Giuseppe | Leo | Greco |
| Magliese | MAGLIE | 11 | | Bedini | Luigi | Congedo | Calzolaro |
| Calimerese | CALIMERA | 8 | | Bastianoni | Giuseppe | Didonfrancesco | Marral |
| Specchiese | MINERVINO | 10 | | Pavone | Pierino | Greco | Vadrucci |
| Magliese | MAGLIE | 11 | | Bedini | Luigi | Perrone | Provenzano |

FINALI DOMENICA 10/11/1991

ORE 9.00

BOCCIODROMO CITTÁ DI MAGLIE
 ARBITRI DI PARTITA
 Bedini - Bastianoni - Pavone
 Carinci - Palombo - Zauli



CAMPIONATO ITALIANO DI SOCIETÀ 1991

Per squadre senza distinzione di Categoria: "LIBERA"

Squadre formate da giocatori di Categoria: "B"

Squadre formate da giocatori di Categoria: "C"

REGOLAMENTO

Ciascuna squadra è formata da un tecnico e da quattro giocatori i quali non potranno essere cambiati durante tutta la manifestazione.

Ciascun confronto viene effettuato con una singola partita per le tre specialità: Terna - Coppia - Individuale.

La partita di coppia si disputerà nella medesima corsia impiegata per la terna mentre la partita individuale si disputerà in contemporanea sull'altra corsia.

Ogni singola partita è fissata al limite dei 15 punti.

Una partita vinta vale un punto. Vince la Squadra che al termine del confronto avrà conseguito il maggior punteggio.

In ogni singola partita è data facoltà al Commissario tecnico di chiedere una interruzione di due minuti per giocata, per consultazione con i propri giocatori. L'interruzione del gioco può essere richiesta all'arbitro di partita, soltanto quando il giocatore della propria squadra si accinge all'azione.

Durante il corso delle partite di terna e di coppia è ammessa la sostituzione di un giocatore, al termine della giocata in corso. Il giocatore sostituito nella specialità terna, è rimpiegabile soltanto nella coppia o individuale. Ogni giocatore non può disputare più di due partite.

Per quanto non contemplato, valgono le norme di cui al Regolamento Tecnico di gioco U.B.I. Sezione Raffa, edizione 1987 e successive modifiche.

30 minuti prima di ogni incontro, verranno comunicate alle squadre (a cura del Commissario di campo) le rispettive 2 corsie da utilizzare, dove le stesse potranno effettuare 15 minuti di preriscaldamento; terminato questo, si sorteggerà su quale delle 2 corsie si dovrà iniziare l'incontro con la specialità terna.

Si ricorda che tutte le formazioni dovranno disporre di giochi di bocce di colore diametralmente opposto, anche se ciascuno di fondo pressochè uguale, per essere in grado di ottemperare alla normativa specifica. A riguardo vedasi il Comunicato Ufficiale N. 1 dell'11 ottobre 1989, pag. 11, punto 15 ("Colore bocce").



PREMI AI GIOCATORI ED AL TECNICO DELLA SOCIETÀ PER OGNI CATEGORIA.

| | |
|---|--------------|
| 1 ^a SQUADRA CLASSIFICATA | MEDAGLIA ORO |
| 2 ^a SQUADRA CLASSIFICATA | MEDAGLIA ORO |
| 3 ^a /4 ^a SQUADRA CLASSIFICATA | MEDAGLIA ORO |
| 5 ^a /8 ^a SQUADRA CLASSIFICATA | MEDAGLIA ORO |

Alla Società a cui appartiene la 1^a, 2^a, 3^a e 4^a squadra classificata di ogni categoria
Coppa Artistica e Quadro
con riproduzione del bozzetto
"Campionato Nazionale di Società 1991"

ALBO D'ORO

| ANNO | Categoria Libera | Categoria B | Categoria C |
|------|--------------------------------|----------------------|-----------------------|
| 1985 | RINASCITA DI BUDRIONE - MODENA | | EMMEGI - VARESE |
| 1986 | BASSETTI - VARESE | | RINASCITA BUDRIONE |
| 1987 | BASSETTI - VARESE | | S. CRISTOFARO FANO P. |
| 1988 | CAPITOLINA ZUCCHET - ROMA | | C.T.L. BAGNOLO REGGI |
| 1989 | DORANDO PIETRI - MODENA | | NAVIGATORI - ROMA |
| 1990 | M.P. FILTRI - MILANO | LA VITTORIA MACERATA | TORRESPACCATA - ROMA |
| 1991 | | | |