

SETTORE SCUOLA

BOARD DI DIREZIONE

- Presidente
- Coordinatore
- Responsabile Ufficio FIB
- Responsabili Aree

Segreteria

**AREA MARKETING
& COMUNICAZIONE**

**AREA FORMAZIONE
& RICERCA**

DOCUMENTAZIONE

**EVENTI &
PROMOZIONE**

TEAM REGIONALI:

- TUTOR
- REFERENTE REGIONALE

REFERENTI PROVINCIALI

SETTORE SCUOLA

Il Settore Scuola della Federazione Italiana Bocce si ripropone di :

- divulgare la cultura sociale e sportiva del gioco delle bocce nella Scuola di ogni ordine e grado, favorendone la pratica in forma ludica, variata, polivalente, partecipata.
- di promuovere la pratica delle bocce al di fuori di contesti direttamente collegati alla pratica sportiva agonistica e di alta qualificazione, valorizzando gli aspetti formativi e ricreativi della disciplina come pure quelli relativi alla promozione della salute e del benessere psicofisico.

A tale fine, Settore Scuola FIB, produce beni e servizi per il sostegno sia dei propri associati - Comitati Regionali e Provinciali, e Società Sportive - sia dei soggetti esterni – Scuole, Enti Territoriali ed Agenzie Educative.

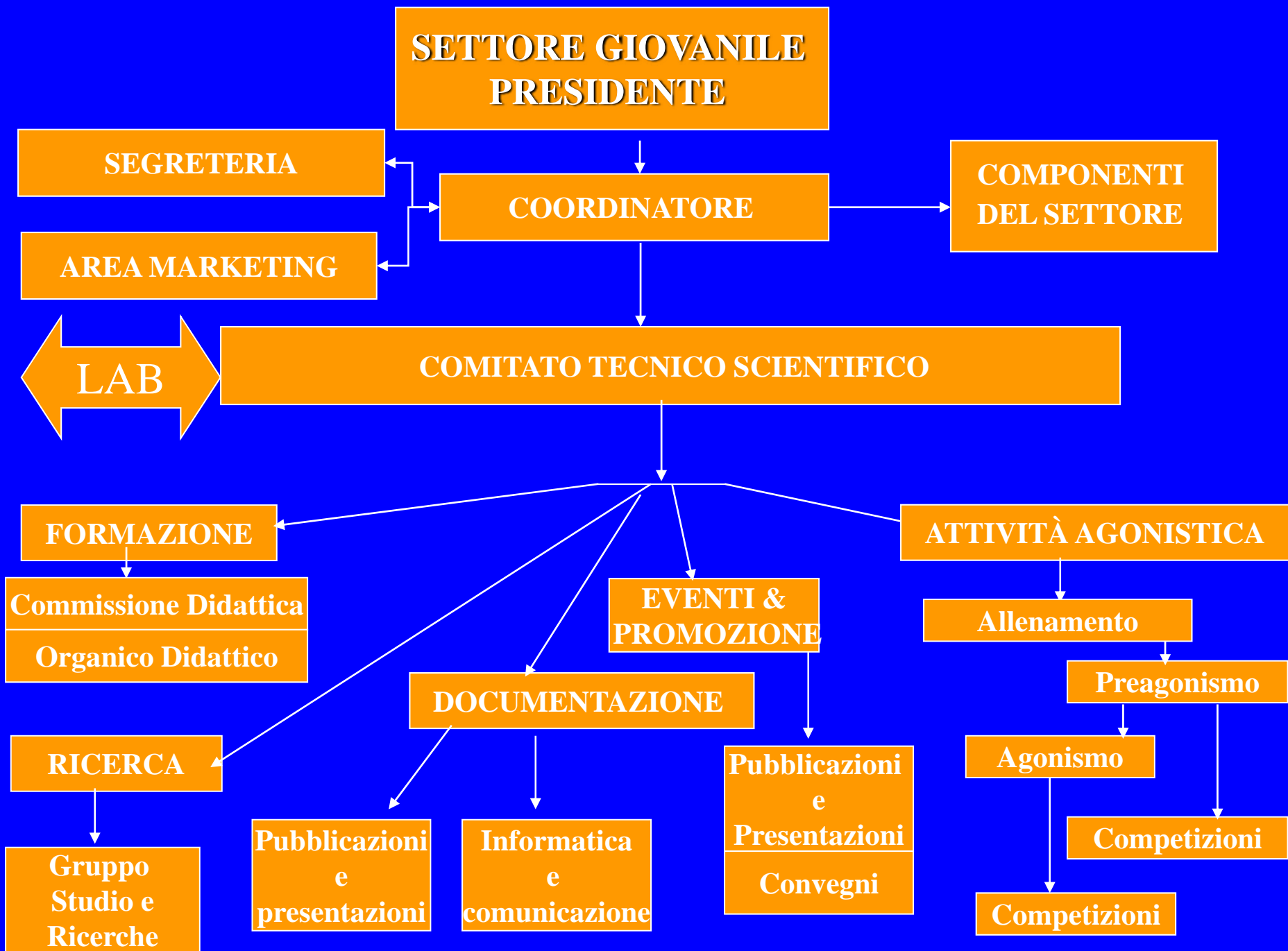

SETTORE GIOVANILE

BOARD DI DIREZIONE

- Presidente
- Coordinatore
- Responsabile Ufficio FIB
- Responsabili Aree

Segreteria

TEAM REGIONALI:
•TUTOR
•REFERENTE REGIONALE

**AREA MARKETING
& COMUNICAZIONE**

**REFERENTI
PROVINCIALI**

AREA AGONISTICA

**AREA FORMAZIONE
& RICERCA**

PREAGONISMO

DOCUMENTAZIONE

AGONISMO

**EVENTI &
PROMOZIONE**

SETTORE GIOVANILE

Il Settore Giovanile della Federazione Italiana Bocce si ripropone di:

- avviare i giovani all'attività agonistica federale attraverso un percorso di formazione che passa dal preagonistico all'agonistico per giungere alla qualificazione dell'alto livello di specialità.
- modulare l'organizzazione delle competizioni agonistiche in funzione del percorso formativo dei giovanile atleti.
- specializzare ed identificare le Società Sportive all'attività giovanile.

A tale scopo il Settore Giovanile della Federazione Italiana Bocce ritiene fondamentale la collaborazione con il Settore Scuola, il Comitato Tecnico, il CONI e gli organi periferici della federazione.